# 2025 年度 資格講座 年間スケジュール

## 対面開催

| 分野 | ページ | 講座名 | コース | 申込期間 | 講座期間 | 試験日 |
|---|---|---|---|---|---|---|
| 情報処理講座 | 6 | Microsoft® Office Specialist 365 対策 | Word | 7/1 ～ 7/31 | 8/25 | 8/25 |
| | 7 | | Excel | 7/1 ～ 7/31 | 8/26 | 8/26 |
| | 8 | | PowerPoint | 7/1 ～ 7/31 | 8/27 | 8/27 |
| | 9 | Illustrator® クリエイター能力認定試験対策 | スタンダード | 4/1 ～ 4/20 | 5/9 ～ 7/1 | 7/13 |
| | 10 | | エキスパート | 7/1 ～ 7/31 | 9/16 ～ 11/28 | 12/14 |
| | 11 | Photoshop® クリエイター能力認定試験対策 | スタンダード | 4/1 ～ 4/20 | 5/1 ～ 6/30 | 7/13 |
| | 12 | | エキスパート | 7/1 ～ 7/31 | 9/18 ～ 12/4 | 12/14 |
| デザイン系講座 | 13 | CG クリエイター検定対策 | ベーシック | 4/1 ～ 4/30 | 5/23 ～ 6/24 | 7/13 |
| | 14 | | エキスパート | 7/1 ～ 7/31 | 9/16 ～ 11/11 | 11/23 |
| | 15 | 色彩検定® 試験対策 | 2 級 | 4/1 ～ 4/20 | 5/9 ～ 6/15 | 6/22 |
| | 16 | | 1 級 | 7/1 ～ 7/31 | 9/16 ～ 12/5 | 1 次：11/9<br>2 次：12/14 |
| | 17 | 新パーソナルカラー検定対策 | — | 5/1 ～ 6/15 | 7/1 ～ 10/31 | 11/30 |
| | 18 | Adobe Premiere Pro 動画作成講座 | 入門レベル | 6/1 ～ 7/13 | 8/22 ～ 8/27 | — |
| | 19 | Adobe After Effects モーショングラフィックス講座 | 入門レベル | 6/1 ～ 7/13 | 8/28 ～ 9/2 | — |
| | 20 | Adobe Premiere Pro+After Effects 講座 | W 受講 | 6/1 ～ 7/13 | 8/22 ～ 9/2 | — |
| | 21 | WEB クリエイター能力認定試験対策 | スタンダード | 4/1 ～ 4/20 | 5/15 ～ 6/24 | 7/6 |
| | 22 | | エキスパート | 7/1 ～ 7/31 | 9/18 ～ 11/6 | 11/23 |
| 映像表現講座 | 23 | 二等無人航空機操縦士国家資格取得準備講座 | — | 5/14 ～ 6/30 | P23 参照 | — |
| | 24 | 二等無人航空機操縦士国家資格取得講座 | 国家資格 | 9/16 ～ 9/30 | P24 参照 | — |
| 教養講座 | 25 | TOEIC® Listening&Reading Test 対策 | 550 点中級 | 7/1 ～ 7/31 | 9/16 ～ 12/5 | 12/17 ～ 12/23 の<br>うち 1 日 |
| | 26 | 秘書技能検定試験対策 | 2級 | 7/1 ～ 7/31 | 9/22 ～ 10/30 | 11/16 |

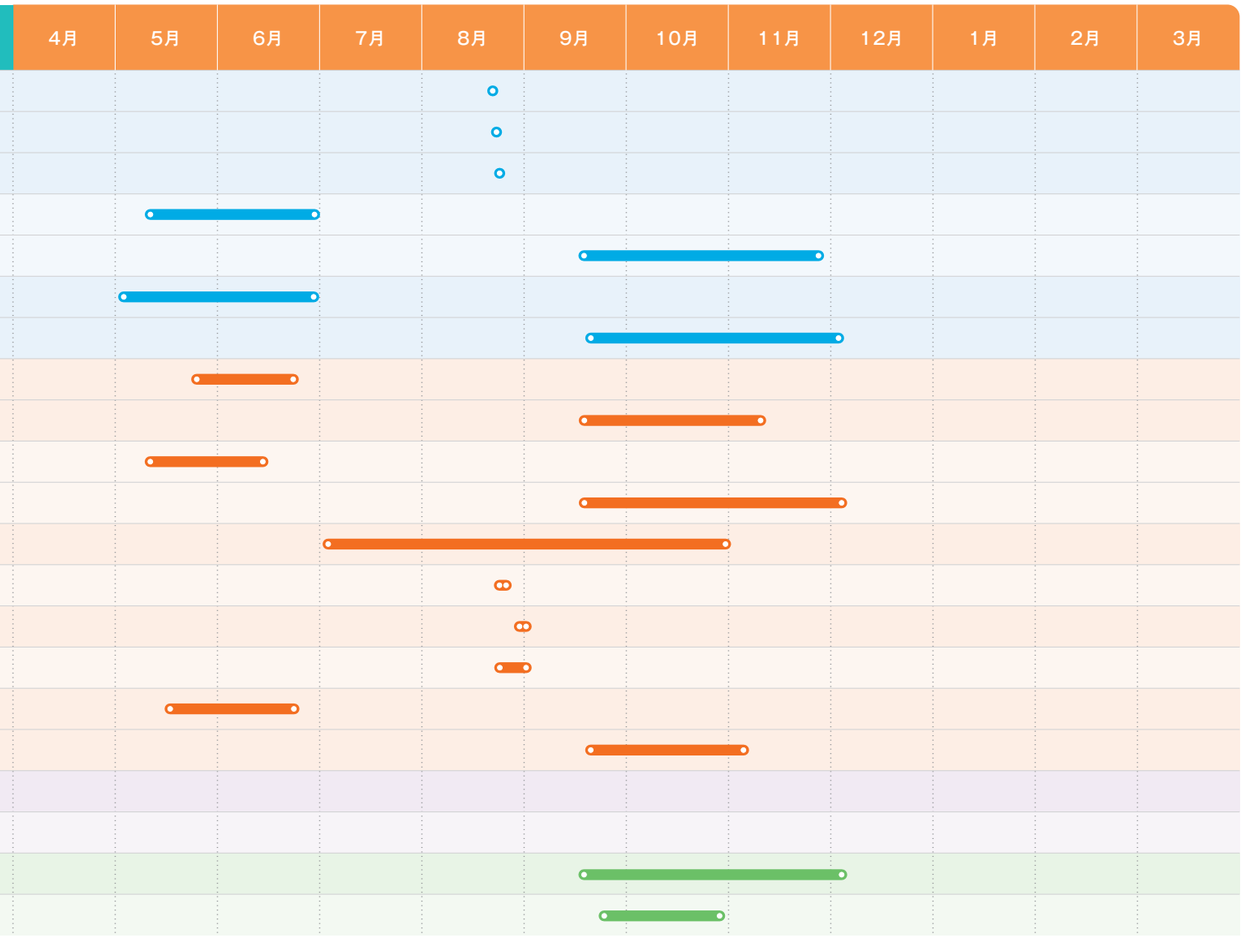


## オンデマンド（動画）開催
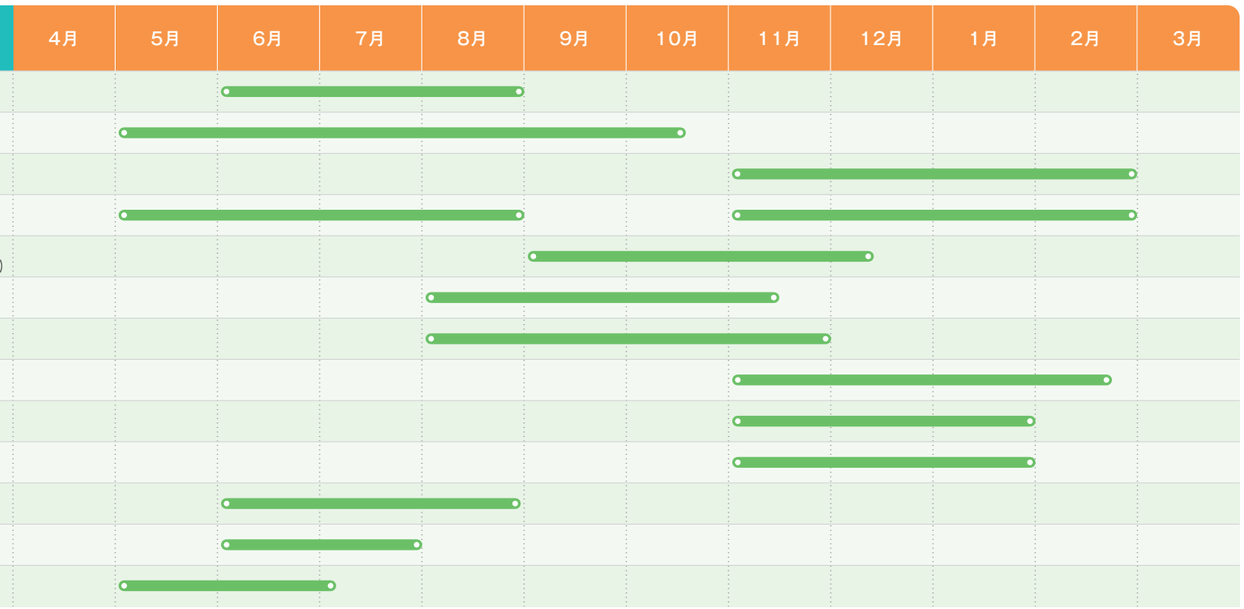
| 分野 | ページ | 講座名 | コース | 申込期間 | 講座期間 前期 | 講座期間 後期 | 試験日 |
|---|---|---|---|---|---|---|---|
| 教養講座 | 28 | TOEIC® Listening&Reading Test 対策 | 400点初級 | 4/1 ～ 5/10 | 6/1 ～ 8/31 | | 9/1 ～ 9/10 の<br>うち 1 日 |
| | 29 | 宅地建物取引士資格試験対策 | 国家資格 | 4/1 ～ 4/13 | 5/1 ～ 10/18 | | 10/19（予定） |
| | 30 | 公務員試験対策 | 基礎力養成 | 9/1 ～ 10/10 | 11/1 ～ 2/28 | | — |
| | 31 | 就職試験対策 | SPI | 4/1 ～ 4/20<br>9/1 ～ 10/10 | 5/1 ～ 8/31 | 11/1 ～ 2/28 | — |
| | 32 | サービス接遇実務検定試験対策 | 2 級+準 1 級 | 7/1 ～ 7/31 | 9/1 ～ 12/13 | | 2級筆記試験：11/9<br>準1級面接試験：12月中旬（予定） |
| | 33 | 医科医療事務検定試験対策 | 3級 | 6/1 ～ 7/10 | 8/1 ～ 11/15 | | 11/16 |
| | 34 | IT パスポート試験対策 | 国家資格 | 6/1 ～ 7/10 | 8/1 ～ 11/30 | | 個人設定 |
| | 35 | 日商簿記検定試験対策 | 3級 | 9/1 ～ 10/10 | 11/1 ～ 2/21 | | 2/22 |
| | 36 | ビジネス著作権検定® 対策 | — | 9/1 ～ 10/10 | 11/1 ～ 1/31 | | 2/1 |
| | 37 | AI 検定® 対策 | — | 9/1 ～ 10/10 | 11/1 ～ 1/31 | | 2/1 |
| | 38 | コミュニケーション検定対策 | — | 4/1 ～ 5/10 | 6/1 ～ 8/30 | | 8/31 |
| | 39 | リテールマーケティング（販売士）検定試験対策 | 3級 | 4/1 ～ 5/10 | 6/1 ～ 7/31 | | 個人設定 |
| | 40 | 二級建築士試験対策 | — | 4/1 ～ 4/13 | 5/1 ～ 7/5 | | 7/6（予定） |